

Scala 1:3.000

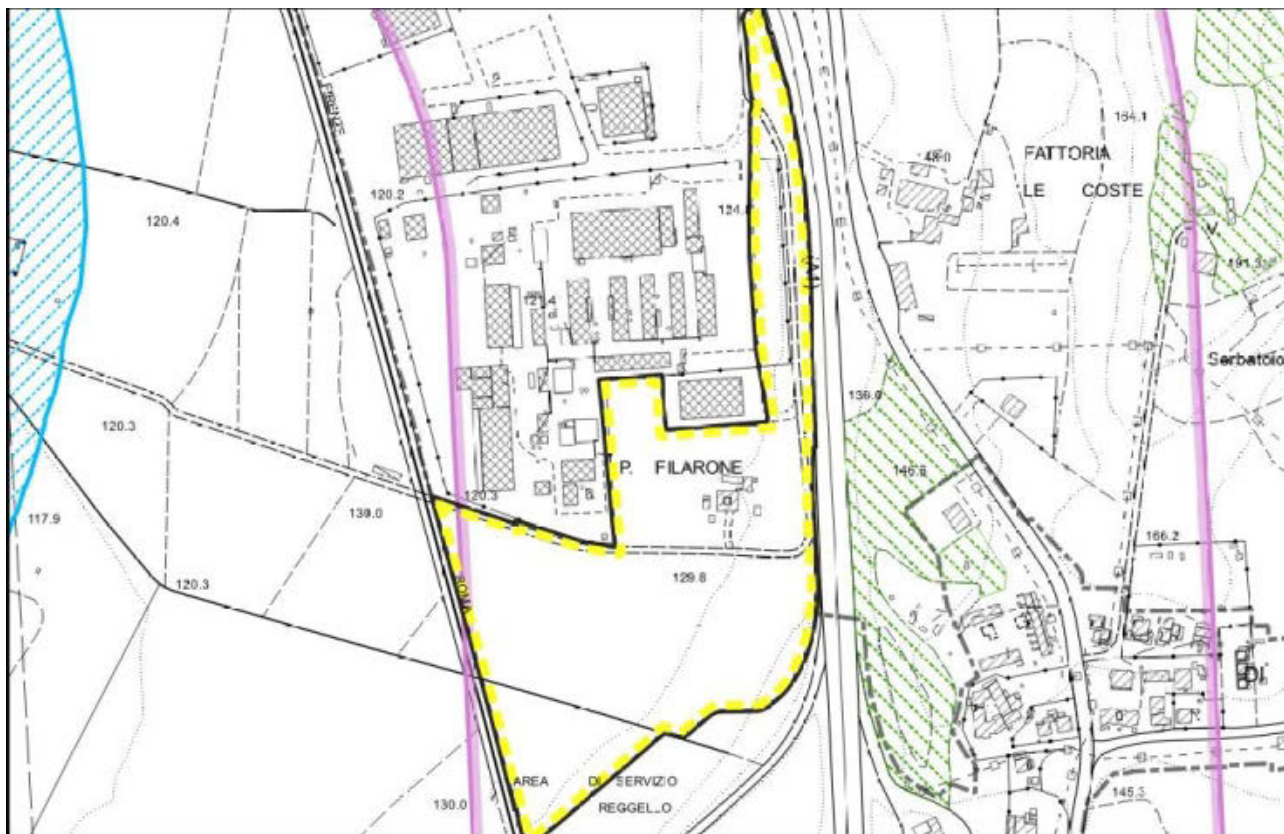

Beni paesaggistici (estratto Tavola Vincoli Sovraordinati) - Scala 1:6.000



Foto aerea anno 2019 (fonte: Geoscopio Toscana) - Scala 1:6.000

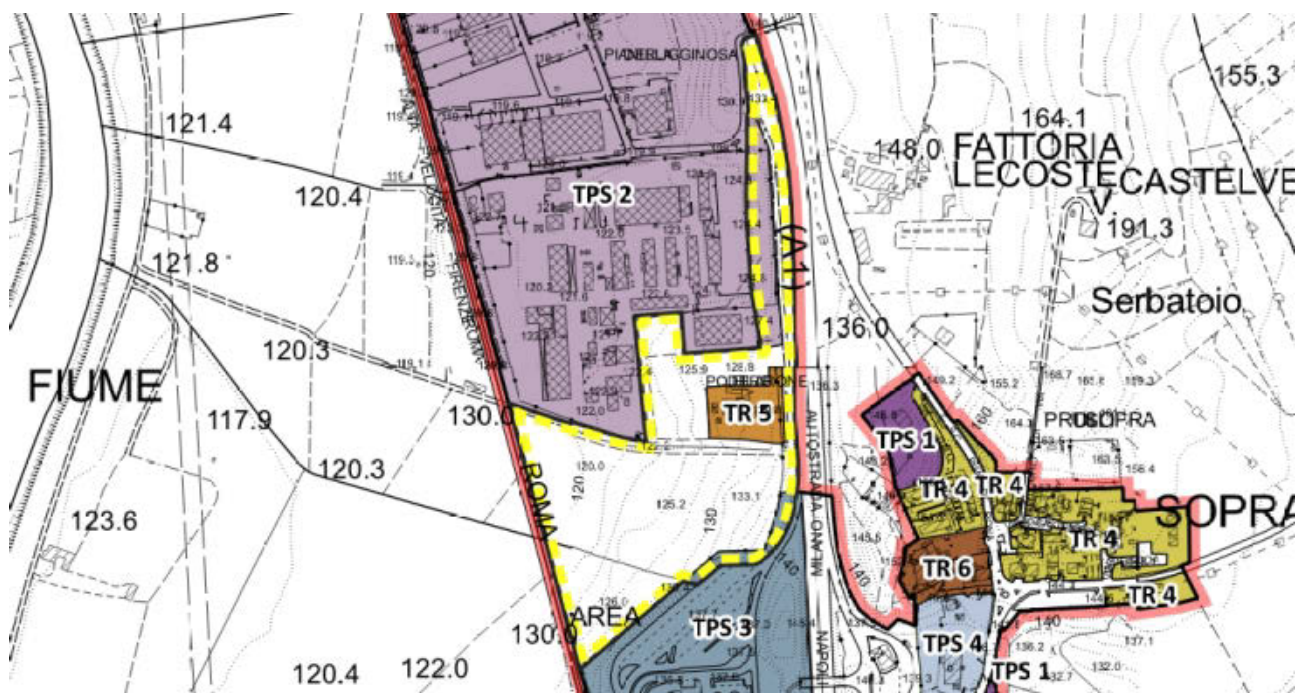

Invariante III - Morfotipi Insediativi - PIT-PPR - Scala 1:8.000

PRESCRIZIONI:

STRUMENTO D'ATTUAZIONE

L'attuazione delle previsioni dovrà avvenire attraverso la redazione di un Piano Attuativo di iniziativa privata, ai sensi dell'art. 107 della L.R. 65/2014, esteso all'intera area individuata negli elaborati di Piano e normato all'art. 42.1.3 delle presenti NTA.

DESCRIZIONE E FUNZIONI AMMESSE

L'intervento è finalizzato alla ricucitura e completamento della zona produttiva in località Piani della Rugginosa.

L'intervento prevede nuova edificazione con funzione produttiva di dimensioni massime pari a 14.000 mq di SE, IC 50% e altezza del fronte massima pari a 7,50 ml..

PRESCRIZIONI PROGETTUALI

È ammessa la demolizione delle volumetrie esistenti all'interno del comparto le quali hanno perso la loro funzione storico-testimoniale non avendo più legami con il contesto agricolo circostante.

La nuova edificazione dovrà essere prevista nelle apposite aree indicate come **Area accentrato edificato**, secondo un disegno organico e unitario dell'intera area seguendo il modello APEA.

Eventuali scostamenti dalle indicazioni progettuali dovranno comunque garantire il medesimo livello di impermeabilità del suolo.

INDICAZIONI PROGETTUALI

I nuovi edifici dovranno essere realizzati con tipologie edilizie moderne, con qualità architettonica elevata, con rivestimenti in pietra naturale e impiego di paramenti verticali verdi, coperture piane e tetti verdi al fine di tutelare le visuali verso il territorio rurale e verso l'Autostrada del Sole.

L'**allineamento** dei nuovi edifici dovrà garantire un disegno organico dell'area, intervallando

gli edifici con appositi spazi verdi permeabili e utilizzo di alberature con funzione di filtro ecologico, secondo i principi delle aree APEA.

L'**accesso** carrabile e/o pedonale ai resedi privati dovrà avvenire preferibilmente dalla viabilità di progetto.

**OPERE PUBBLICHE
E CONVENZIONE**

L'intervento è subordinato alla realizzazione delle seguenti opere pubbliche o di interesse pubblico, da cedere gratuitamente, con le relative aree, alla Amministrazione Comunale:

- 4.000 mq (minimo) di parcheggio pubblico, da individuarsi all'interno del comparto in fase di progetto e alla stipula della convenzione con la P.A., secondo lo schema riportato nella scheda progettuale;
- 4.000 mq (minimo) di verde pubblico, da individuarsi all'interno del comparto in fase di progetto e alla stipula della convenzione con la P.A., secondo lo schema riportato nella scheda progettuale;
- realizzazione di nuova viabilità pubblica di accesso ai lotti, con larghezza di carreggiata non inferiore a 7,5 ml. La quantificazione effettiva delle opere stradali sarà fatta in sede di stipula della convenzione con la Pubblica Amministrazione.

Per ogni area pubblica o opera pubblica di progetto è da ritenersi prescrittiva la posizione indicata dalla scheda norma, mentre è da ritenersi indicativa la relativa distribuzione la quale dovrà essere approfondita in fase di progetto.

La convenzione, alla cui stipula è subordinato il rilascio dei titoli abilitativi, deve garantire la contestuale e unitaria realizzazione di tutti gli interventi, di interesse pubblico e privato, interni o esterni al comparto, con le modalità previste all'art. 14 e 42.1.3 delle NTA.

**MITIGAZIONI DELLE
CRITICITA'
AMBIENTALI E
DELLE RISORSE
(VAS QV1d
ALLEGATO RA)**

Le aree a parcheggio (pubbliche e non) e gli spazi pubblici dovranno essere realizzati con tecniche e materiali che garantiscano la maggiore permeabilità possibile del suolo.

**PRESCRIZIONI
PIT-PPR**

Nelle aree ricadenti in vincolo paesaggistico, dovranno essere perseguiti gli obiettivi, applicate le direttive e rispettate le prescrizioni per gli interventi riportate dal PIT-PPR (approvato con Del. C.R. 27/03/2015, n.37), in particolare:

- Allegato 8b – Disciplina dei beni paesaggistici ai sensi degli art. 134 e 157 del Codice. Capo II – Immobili ed aree di notevole interesse pubblico: D.M. 13/06/1967, G.U. 182/1967 – Zone ai lati dell'Autostrada del Sole

La nuova edificazione dovrà rispettare quanto disposto al punto 3.c.5 della Disciplina del D.M. 13/06/1967, G.U. 182/1967, garantendo il mantenimento dei coni e bersagli visivi (fondali, panorama e skyline) verso il territorio rurale. Le aree pertinenti inoltre dovranno essere progettate con aree ed elementi verdi che qualificano l'inserimento paesaggistico dell'intervento garantendo il rispetto delle visuali verso il contesto circostante, in accordo al punto 4.c.1 della disciplina del bene paesaggistico.
